

MAYO 2024

Una Extra Dosis

Boletín DRMAC



DRMAC CONSEJO COORDINADOR REGIONAL

Cada primer martes de cada mes, el Consejo Regional de Movilidad y Acceso de Denver organizará una reunión virtual a través de Zoom. ¡Únase a DRMAC para descubrir qué está sucediendo en la comunidad del transporte!

¡Únase a DRMAC para nuestra reunión gratuita de Consejo Coordinador Regional DRMAC el martes 4 de junio a la 1:30 p.m.! Si tiene alguna pregunta o desea alguna adaptación para esta reunión, envíenos un correo electrónico a info@drmac-co.org

- Qué: Consejo Coordinador Regional DRMAC
- Cuándo: Martes 4 de junio a la 1:30 P.M.
- Dónde: Esta reunión se realizará de manera virtual, vía zoom.

¡Haga clic [aquí](#) para registrarse

Reflejos de Boletín

Reunión
DRMAC

Información Y
Asistencia

En Nuestra
Comunidad



¡Llame a la Línea DRMAC I&A Para Conocer el Programa LiVE de RTD!

DRMAC es un orgulloso socio del Programa RTD Transit Assistance Grant Program, que está diseñado para ayudar a atender a los clientes con necesidades inmediatas de transporte. Llame a nuestra Línea de Información y Asistencia (I&A) 303-243-3113 de lunes a viernes de 9am a 5pm DRMAC se compromete a ayudar a conectar a todos los elegibles de la comunidad con el programa RTD LiVE; su consulta I&A gratuita incluye información del programa RTD LiVE.

Programa LiVE de RTD: Ahora al 50% de descuento



LIVE es un programa basado en los ingresos que ofrece a los clientes cualificados un descuento del 50% sobre las tarifas regulares. Los descuentos son válidos en todos los autobuses de RTD, tren ligero y tren suburbano (incluidos los viajes hacia y desde el aeropuerto). Solicítelo hoy mismo y llegue a todos los lugares a los que necesite ir con LIVE.

¿Cómo califico para el programa LIVE?

- Tiene entre 20 y 64 años.
- Tiene unos ingresos brutos por familia iguales o inferiores al 185% del nivel federal de pobreza
- Vive dentro del área de servicio de RTD

Cambios importantes a partir de marzo de 2024

- Para jóvenes de 20 años más (los jóvenes 19 años y menos viajan sin costo hasta el 31 de agosto de 2024)
- Ingresos brutos de la familia iguales o inferiores al 250% del nivel federal de pobreza
- Libretas de boletos de Access-a-Ride disponibles para los clientes que cumplan los requisitos
- Se aplican a los clientes dentro y fuera del distrito

Infórmese más en rtd-denver.com/LIVE.



RTD's LiVE Program: Now 50% Off



LIVE is an income-based program that offers qualified customers a 50% discount on regular fares. Discounts are valid on all RTD buses, light rail, and commuter rail (including trips to and from the airport). Apply today and get to all the places you need to go with LIVE.

How do I qualify for LIVE?

- You are between the ages of 20 and 64 years old
- You have a gross household income at or below 185% of the federal poverty level
- You live within the RTD service area

Important changes effective March 2024

- 20 years or older (youth ages 19 and under ride at no cost through August 31, 2024)
- Gross household income at or below 250% of the federal poverty level
- Access-a-Ride ticket books available for qualified customers
- Applies to customers in and out of district

Learn more at rtd-denver.com/LIVE.



Click Here to Donate Now!

Llame a DRMAC al 303-243-3113 para más información.

MAYO 2024

¿Es Usted un Inmigrante o Refugiado que Vive en Denver?

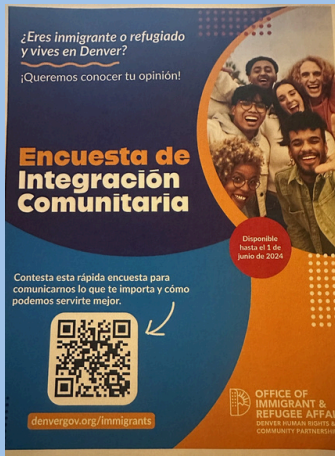

La Oficina de Asuntos de Inmigrantes y Refugiados de la Agencia de Derechos Humanos y Asociaciones Comunitarias de Denver está pidiendo a nuestros inmigrantes y refugiados en la comunidad que dejen escuchar sus voces. Esta encuesta anónima de 15 minutos, también disponible en los 8 idiomas más hablados en Denver: español, vietnamita, amárico, chino simplificado, árabe, francés, ruso y nepalí, tiene como objetivo dibujar una imagen más completa de lo que los inmigrantes y refugiados experimentan al navegar. varios programas y servicios de la ciudad de Denver. Envíe sus respuestas antes del 1 de junio [aquí](#).

Paseo en Bicicleta en Wash Park



Únase a CACEN, Outdoor Asian y All Bodies on Bikes Denver para un paseo amigable en bicicleta y Juegos en el parque. Encontrarse en 9 a.m. Inscribirse [aquí](#).



Show+ Tell

Únase a los talleres Show + Tell el martes 14 de mayo 6:00 p.m. a 7:30 p.m. por Zoom [aquí](#) para más información.

Show + Tell Workshops & Training

Support Group for Parents who have Black Children with Disabilities

Dear Parents **and** Guardians,

We value your involvement in your child's education **and** understand that it helps to connect with other like-minded people. We are excited to invite you to our upcoming Support Group.

Let's learn, thrive **and** have fun together.

Tuesday, May 14th
6:00 pm - 7:30 pm
Zoom



Click Here to Donate Now!

Llame a DRMAC al 303-243-3113 para más información.



Jornada de puertas abiertas de Federal Blvd Bus Rapid Transit

El Departamento de Transporte de Colorado ha iniciado una revisión ambiental y un trabajo de diseño para la construcción de una ruta de autobús de tránsito rápido (BRT) que abarcará casi 18 millas de Federal Boulevard haga clic [aquí](#) para la página CDOT para encuestas, alertas y más.



- **Hampden Hall:** Englewood Civic Center 2nd floor
Thursday, May 9, 2024, 5 to 7 p.m. 1000 Englewood Pkwy.
Englewood, CO 80110
- **CDOT Headquarters:** Monday, May 13, 2024, 5 to 7 p.m.
2829 W Howard Pl. Denver, CO 80204 RSVP at
FederalBlvdBRT@gmail.com to save time when you arrive
- **The MAC:** Wednesday, May 15, 2024, 5 to 7 p.m.
3295 W 72nd Avenue Westminster, CO 80030

DRMAC EN LA COMUNIDAD

DRMAC estuvo orgulloso de unirse a la primera Feria de Recursos de Globeville el 25 de abril.



HEART & HAND CENTER

Heart & Hand crea un ambiente enriquecedor después de la escuela donde todos reciben comida, ayuda con la tarea, exposición a nuevas pasiones y una saludable dosis de amor. Cada día, Heart & Hand ofrece tres horas de programación diaria después de la escuela para jóvenes de 2.º a 8.º grado en tres sitios: la escuela primaria Columbine, la escuela Whittier ECE-8 y la escuela secundaria Bruce Randolph. Hacer clic [aquí](#) para más información.



Click Here to Donate Now!

Llame a DRMAC al 303-243-3113 para más

